ПРИЛОЖЕНИЕ № 2
към чл. 1, ал. 3

Чертеж/ Схема/ Детайл на шахта с водомерен възел в съответните точки но измерване

<u>Точка на измерване № 1</u> - При ПС „Добри дол – запад“

Намираща се в имот с идентификатор № 00672.76.490, област Видин, община Димово, с. Арчар.

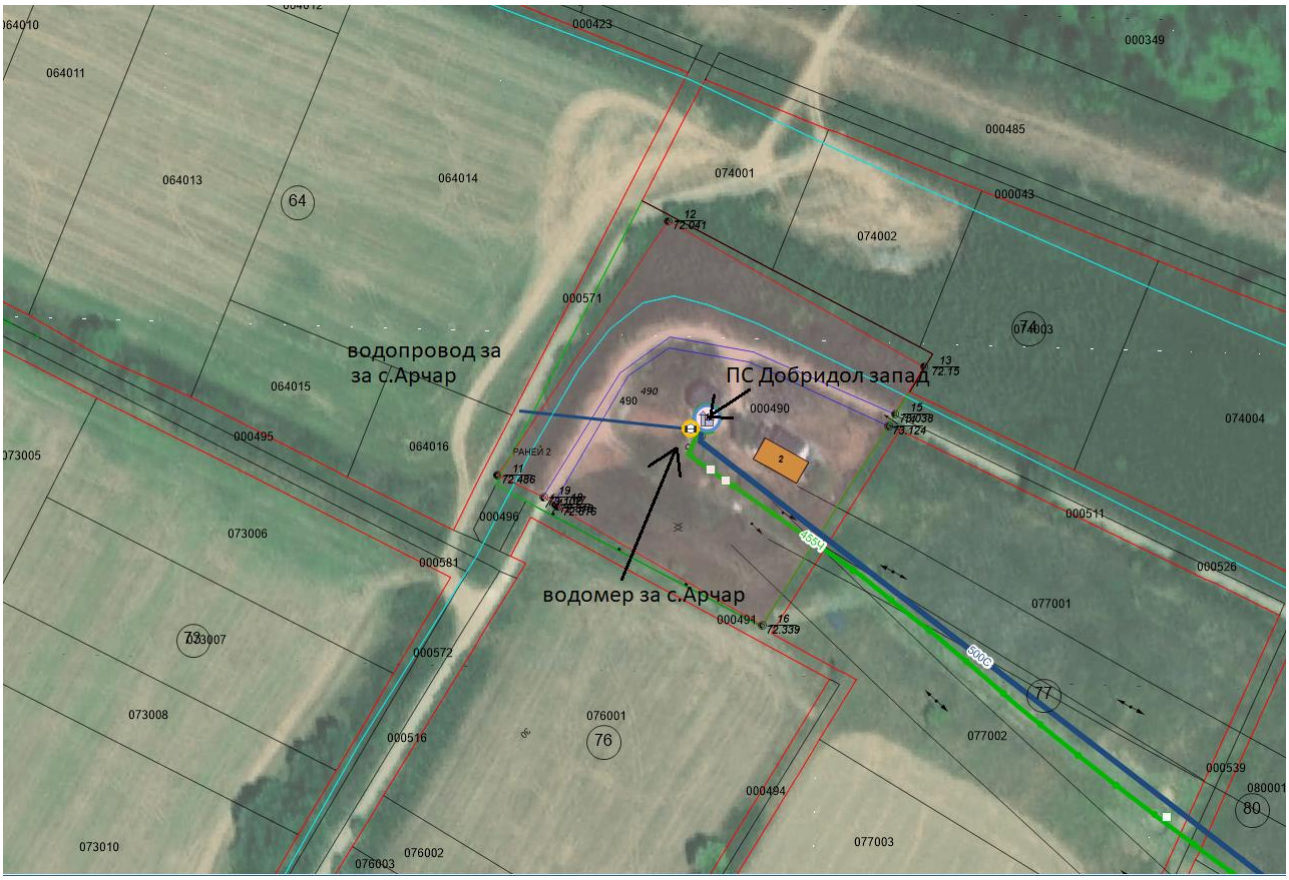

<u>Точка на измерване № 2</u> – водомер в сухата камера на водоем 100 м3 за с.Черно поле

Намиращ се в имот с идентификатор № 81247.152.1, област Видин, община Ружинци, с. Черно поле, м. ПАНАЙОТОВО БРАНИЩЕ



ЗА „В и К“ ЕООД - Видин:

……

ЗА „В и К“ ООД - МОНТАНА:

…….